

Strategische Führung

Organigramm



Gelebte Prozesse – regional verankert

Operative Führung

Bereichsleitung (BL)

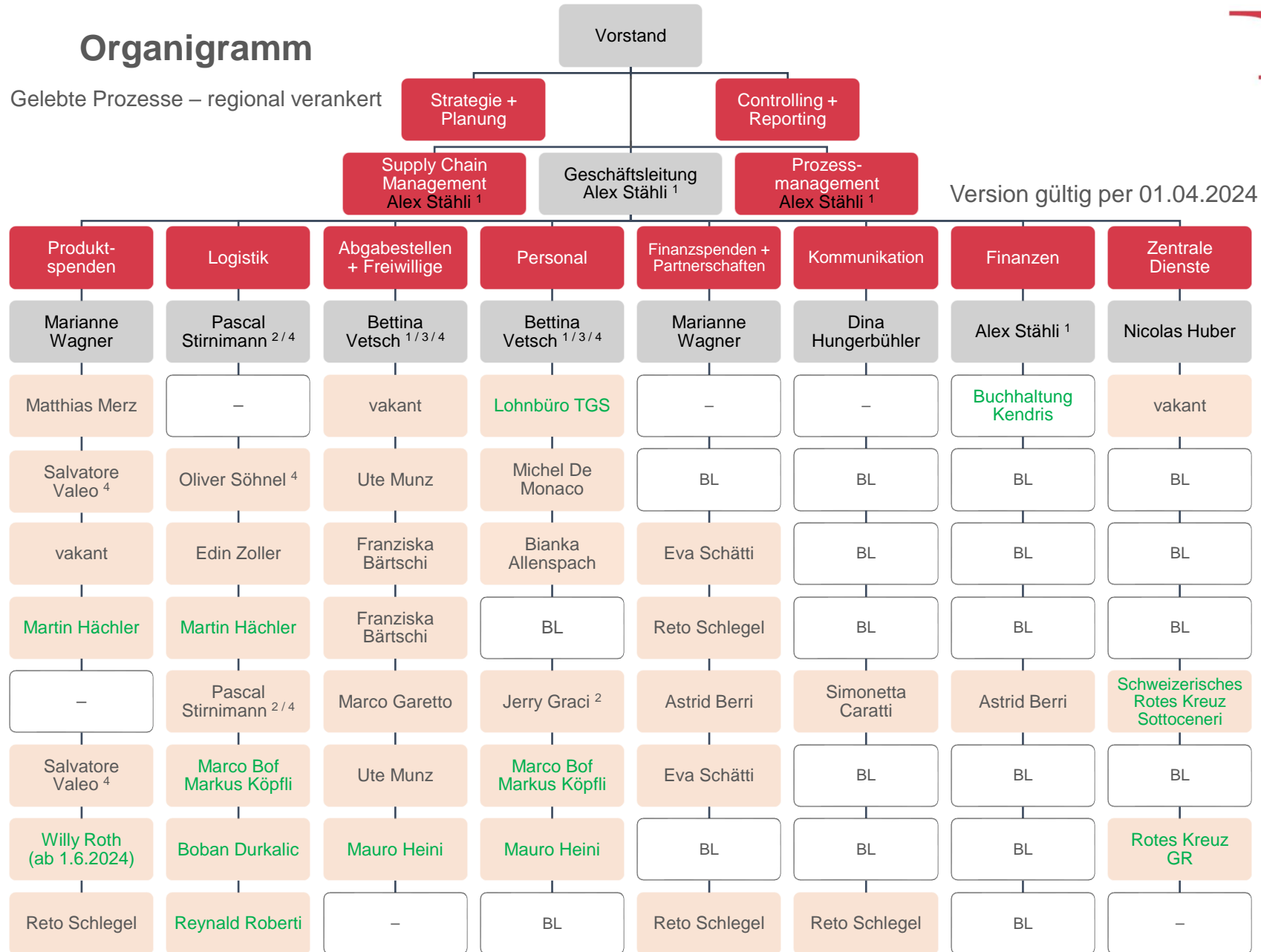

Version gültig per 01.04.2024

Grün = Mandat

1 Mitglied der Geschäftsleitung

2 Leitung oder Co-Leitung der Region

3 Sicherheitsbeauftragte / SIBE

4 HACCP-Team